Rückblick – Ausblick 'areas to improve' (Teil I)

Zentralkurs 2019

Schiedsrichter nationales Kader

Agenda

- Ständige Weisungen für die Schiedsrichter des nationalen Kaders (Ausgabe für die Saison 2019/2020)
- Team Composition
- Lokal ausgebildete Spieler (LAS, JFL, LFP))
- Matchblatteinträge
- Impressionen 'areas to improve'
- persönliche praktische Vorbereitung
- Ausbildung und Training eScoresheet-Applikation
- ZK 2020
- Fragen/Diskussion

Ständige Weisungen
für die Schiedsrichter des nationalen Kaders

SwissVolley

Ständige Weisungen für die Schiedsrichter des nationalen Kaders

Ausgabe für die Saison 2018-2019
(Stand 26.08.2018)

1 Zweck

Zweck dieser Ständigen Weisungen für die Schiedsrichter des nationalen Kaders ist das Regeln verschiedener administrativer Punkte sowie von Besonderheiten der Volleyballregeln, des Volleyballreglements (VR) und des Schiedsrichterreglements (SR).

Diese Weisungen sind für die Schiedsrichter des nationalen Kaders verbindlich. Dieses Dokument wird regelmässig, mindestens aber auf den Beginn jeder neuen Saison, aktualisiert.

Ständige Weisungen
für die Schiedsrichter des nationalen Kaders

Änderungen auf die aktuelle Version (Saison 2019/2020)

- Termine
  - ☞ Termine Abwesenheitsmeldungen
  - ☞ Verfügbarkeit an kritischen Spieltagen

  - ☞ Wichtig!
  - ☞ Bitte berücksichtigen!

Ständige Weisungen
für die Schiedsrichter des nationalen Kaders

Inhalt

- Teilnahme am Zentralkurs
  - ☞ **Dispens** für die bevorstehende Saison: **ZK ja/nein?**
  - ☞ Ziffer 2.10

2.10 Teilnahme am Zentralkurs für die Schiedsrichter des nationalen Kaders

Der Zentralkurs (ZK) ist das obligatorische jährliche Schiedsrichterseminar für die Schiedsrichter des nationalen Kaders und für die Referee Delegates (RD) von Swiss Volley. Er wird jeweils an einem Wochenende (Samstagvormittag bis Sonntagnachmittag) Ende August / Anfangs September in Magglingen (BASPO) durchgeführt.

Die Teilnahme am Zentralkurs ist für alle aktiven Schiedsrichter und für Schiedsrichter mit beantragter Dispens des nationalen Kaders und für alle Referee Delegates von Swiss Volley obligatorisch.

Wer am Zentralkurs nicht teilnehmen kann (aus welchen Gründen auch immer), wird zu einem Nachholer-Kurs aufgeboten (Zeitpunkt: in der Regel Ende September / Anfangs Oktober). Nach einer Dispens ist der Besuch des Zentralkurses zwingend.

Ständige Weisungen
für die Schiedsrichter des nationalen Kaders

Version für die Saison 2019/2020

☞ folgt per E-Mail bis Meiterschaftsbeginn

Team Composition

- Official Volleyball Rules (Rule 4.1.1)

  For the match, a team may consist of up to 14 players, plus

  - *Coaching staff: one coach, a maximum of two assistant coaches,*
  - *Medical staff: one team therapist and one medical doctor.*

- Requirements (gültige Lizenz ja/nein):

Coaching / medical staff	Benötigt eine gültige Lizenz
Coach (Head Coach)	ja
Assistant Coach	ja
Assistant Coach 2	ja
Team therapist	nein
Medical doctor	nein

Team Composition

- Team composition eScoresheet

Coaching / medical staff	English	German	French	Italian
Coach (Head Coach)	C	T	C	A
Assistant Coach	AC	TA	AC	AA
Assistant Coach 2	AC2	TA2	AC2	AA2
Team therapist	PH	P	T	FT
Medical doctor	M	A	M	D

- the following functions are <u>not</u> allowed

Coaching / medical staff	English	German	French	Italian
Manager (Scout / Gérant / Dirigente)	A	Sc	…	…
Other (Sonstiges / Autre / Altro)	O	O	O	…

Team Composition – Examples (VBC Züri Unterland)

OFFICIAL MEMBERS ADMITTED ON THE BENCH			
C	Koutsogiannakis Vassilios	C	Amir Mustafic
AC	Häring Philipp		
PH	Mico Sindi		
PH2	Fessler Mirjam		

SIGNATURES	
Team Captain: ***	Team Captain: ***
Coach:	Coach:

OFFIZIELLE:			
T	Amir Mustafic	T	Koutsogiannakis Vassilios
		TA	Häring Philipp
		P	Brunner Martin
		P2	Widmer Paula

UNTERSCHRIFTEN	
Kapitän: ***	Kapitän: ***
Trainer:	Trainer:

OFFIZIELLE:			
T	Koutsogiannakis Vassilios	T	Roncoroni Federico
TA	Schmidli Thomas	TA	Cherchi Franco
TA2	Häring Philipp		
P	Schmidli Mirjam		
P2	Brunner Martin		

UNTERSCHRIFTEN	
Kapitän: ***	Kapitän: ***
Trainer:	Trainer:

OFFIZIELLE:			
T	Beltramelli Filho Romeu	T	Koutsogiannakis Vassilios
TA	Duss Marie-Malene	TA	Schmidli Thomas
A	Zwanenburg Daphne	TA2	Häring Philipp
P	Antoni Michael	Sc	Schmidli Mirjam
		P	Brunner Martin

UNTERSCHRIFTEN	
Kapitän: ***	Kapitän: ***
Trainer:	Trainer:

Team Composition – Examples

OFFIZIELLE:			
T	Vollmer Andreas	T	Tarabcik Michal
TA	Boieri Riccardo	TA	Roth Alfred
TA2	Stravs Alexander	O	Rottaris Mona
P	Schulte Yann	O2	Widmer Zora
O	Solenn Fabien	O3	Marx Francine

Kapitän: ***

Trainer:

OFFICIELS			
C	Oksanen Teemu Tapani	AC	Boieri Riccardo
AC	Stierli Haemmerli Doris	M	Fabien Solenn
AC2	Casto Livia	T	Schatz Tanja
M	Engler Romain	T2	Vollmer Andreas
T	Schillinger Thomas		

Capitaine d'équipe: ***

Coach:

OFFICIALS			
C	Bettello Dario	C	Neubauer Nicki
AC	Roth Alfred	AC	Horvath Ludwig
AC2	Tarabcik Michal		
PH	Kröpfli Rolf		
PH2	Widmer Zora		

SIGNATURES

Team Captain: ***

Coach:

MEMBRES OFFICIELS ADMIS SUR LE BANC			
C	Bertolacci Lauren	C	Bettello Dario
AC	Girolami Laura	AC	Tarabcik Michal
AC2	Troesch Carole	AC2	Roth Alfred
M	Piran Isfendiar	T	Widmer Zora
T	Mydla Johannes		

Lokal ausgebildete Spieler (LAS, JFL, LFP)

Volleyballreglement (VR)

Art. 47 Lizenzkennzeichnung für lokal ausgebildete Spieler (LAS)

[1] Ein Spieler, der von einem oder mehreren Mitgliedervereinen von Swiss Volley zwischen dem vollendeten 13. Altersjahr bis und mit dem Ende seiner Altersberechtigung in der U23 während insgesamt mindestens 3 anzurechnenden Saisons ausgebildet wurde, gilt als lokal ausgebildeter Spieler.

[2] Eine Saison wird angerechnet, wenn der betreffende Spieler eine Lizenz von Swiss Volley gelöst hat, bis zum 31. Dezember des Jahres, in welchem die Saison beginnt, seinen 13. Geburtstag (vollendetes 13. Altersjahr) hatte und nicht nach dem 1. November in die Schweiz transferiert oder vor dem 1. März ins Ausland transferiert worden ist.

[3] Die einmal erworbene Eigenschaft als lokal ausgebildeter Spieler bleibt jederzeit bestehen.

[4] Lokal ausgebildete Spieler erhalten auf der Lizenz den Zusatzaufdruck LAS.

[5] Die Transferbestimmungen von FIVB und CEV werden von der Einstufung eines Spielers als lokal ausgebildeter Spieler nicht tangiert.

LAS (JFL, LFP) – Alterslimite U23

Volleyballreglement (VR)

Art. 248 Alterseinteilung

[1] Als Junioren der entsprechenden Kategorie gelten Spieler, die bis zum 31. Dezember des Jahres, in welchem die Saison beginnt, den angegebenen Geburtstag feiern (vollendetes Altersjahr) oder jüngere:

a.	U23	21. Geburtstag,
b.	U19	17. Geburtstag,
c.	U17	15. Geburtstag,
d.	U15	13. Geburtstag,
e.	U13	11. Geburtstag,
f.	SAR (U16) Knaben	14. Geburtstag,
g.	SAR (U15) Mädchen	13. Geburtstag.

[2] Auf der Lizenz wird die entsprechende Spielberechtigung eingetragen.

Lokal ausgebildete Spieler (LAS, JFL, LFP)

LAS: ja oder nein?

Hinweise zur Plausibilität:

- ☞ Aufdruck E (Ausländerin)
- ☞ Jahrgang 1991
- ☞ erste Saison in der Schweiz

- ☞ kein Aufdruck LAS
- ☞ kein LAS

Lokal ausgebildete Spieler (LAS, JFL, LFP)

LAS: ja oder nein?

- ☞ kein Aufdruck LAS
- ☞ kein LAS

- ☞ kein Aufdruck LAS
- ☞ kein LAS

Lokal ausgebildete Spieler (LAS, JFL, LFP)

LAS: ja oder nein?

- kein Aufdruck LAS
- kein LAS

Hinweise zur Plausibilität:

- Schweizerin (kein Aufdruck E)
- Jahrgang 2003 (21.11.2003)
- seit 2010/2011 lizenziert
- vollendetes 13. Altersjahr am 21.11.2016
- 2016/2017 als 'erste' Saison
  2017/2018 als 'zweite' Saison
  2018/2019 als 'dritte' Saison
- ab 2019/2020 wohl LAS

Lokal ausgebildete Spieler (LAS, JFL, LFP)

LAS: ja oder nein?

Hinweise zur Plausibilität:

- Schweizer (kein Aufdruck E)
- Jahrgang 1991 (27.08.1991)
- seit 2012/2013 lizenziert
- U23 Berechtigung endete mit der Saison 2012/2013
- nur 2012/2013 als eine der drei geforderten Saisons
- Erlangen des Status LAS nicht mehr möglich

- kein Aufdruck LAS
- kein LAS

Lokal ausgebildete Spieler (LAS, JFL, LFP)

Saison 2018/2019 (Normalrunde ohne Playoff)

Player	Status Licence	Status Reality	Match Total	Match Played	Played as NOT	Played as LFP	
Jessica Ventura	NOT	NOT	18	**18**	**11**	**7**	**39%**
Livia Saladin	NOT	NOT	18	**13**	**8**	**5**	**38%**
Alexis Tapparel	NOT	NOT	17	**15**	**6**	**9**	**60%**

Lokal ausgebildete Spieler (LAS, JFL, LFP)

Saison 2018/2019 (alle Spiele)

Player	Status Licence	Status Reality	Match Total	Match Played	Played as NOT	Played as LFP	
Jessica Ventura	NOT	NOT	29	**29**	22	7	24%
Livia Saladin	NOT	NOT	29	**24**	15	9	38%
Alexis Tapparel	NOT	NOT	26	**26**	11	15	58%

Lokal ausgebildete Spieler (LAS, JFL, LFP)

Was ist hier das Problem?

Spielerliste

6 LFP

Nr.	ID	Nachname	Vorname	Cap/Lib	Nat.
2	26482	Sommer	Janick	Kapitän	LFP
6	81668	Badou	Kouate		LFP
8	87396	Shank	Daryll		Not-LFP
9	86466	Radomski	Jakub		Not-LFP
10	65726	Tapparel	Alexis		LFP
11	29455	Ulrich	Lars		LFP
12	10100	Tomasetti	Jeremie		LFP
14	99474	Ziemnicki	Jacek		Not-LFP
15	27399	Flück	Andrin	Libero 1	LFP
16	68361	Rossignol	Damien		Not-LFP

Lokal ausgebildete Spieler (LAS, JFL, LFP)

Differenz zwischen Lizenz und eScoresheet

- ☞ Eintrag auf Lizenz ist massgebend
- ☞ Eintrag im eScoresheet ist anzupassen
- ☞ Swiss Volley ist zu informieren (E-Mail an die Geschäftsstelle)

Spielerliste

6 LFP

Nr.	ID	Nachname	Vorname	Cap/Lib	Nat.
2	26482	Sommer	Janick	Kapitän	LFP
6	81668	Badou	Kouate		LFP
8	87396	Shank	Daryll		Not-LFP
9	86466	Radomski	Jakub		Not-LFP
10	65726	Tapparel	Alexis		LFP
11	29455	Ulrich	Lars		LFP
12	10100	Tomasetti	Jeremie		LFP
14	99474	Ziemnicki	Jacek		Not-LFP
15	27399	Flück	Andrin	Libero 1	LFP
16	68361	Rossignol	Damien		Not-LFP

Lokal ausgebildete Spieler (LAS, JFL, LFP)

- ☞ Wir müssen unseren Job **richtig** machen!
- ☞ **Wir müssen uns verbessern!**
- ☞ 'room to improve'!

Matchblatteinträge

Offizielle Volleyballregeln

☞ Rule 23.3: 1st Referee – Responsibilities

23.3.3 At the end of the match, he/she checks the score sheet and signs it.

☞ Rule 24.3: 2nd Referee – Responsibilities

24.3.3 At the end of the match, he/she checks and signs the score sheet.

☞ Rule 25.2: Scorer – Responsibilities

25.2.2.7 records all other events as instructed by the 2nd referee, i.e. exceptional substitutions, recovery time, prolonged interruptions, external interference, re-designation, etc.;

Matchblatteinträge

- Ziel
  - ☞ klar, eindeutig, aussagekräftig
  - ☞ so viel wie notwendig (so wenig wie möglich)

- Verantwortlichkeiten
  - ☞ gelten **uneingeschränkt** auch bei der Verwendung eines elektronischen Matchblattes (eScoresheet)

Matchblatteinträge

Bemerkungen:

RD: Horst Peter

- Eintrag RD
  - ☞ unnötig und falsch!
  - ☞ beim Einsatz eines RD sind keine Einträge im Matchblatt vorzunehmen

Matchblatteinträge

Bemerkungen:

1.Satz Team B Medical Time Out 12:12Spielende 15:33 nicht 16:33

- Eintrag 'Medical Time Out'
  - ☞ falsch!
  - ☞ es gibt kein 'Medical Time Out' im Volleyball
  - ☞ *1. Satz, 12:12, Team B Volley Schönenwerd II, Wiederherstellungszeit 3 Minuten aufgrund Verletzung von Spieler #x*

17.1.2 Kann ein verletzter/kranker Spieler weder regulär noch ausnahmsweise ausgewechselt werden, wird dem Spieler eine Wiederherstellungszeit von 3 Minuten gewährt, jedoch nur einmal je Spieler in einem Spiel.

Matchblatteinträge

Bemerkungen:

1.Satz Team B Medical Time Out 12:12Spielende 15:33 nicht 16:33

ERGEBNISSE									
Mannschaft A						Mannschaft B			
T	S	V	P	Satz	Dauer	P	V	S	T
0	0	1	**25**	1	'922	18	0	0	2
1	0	1	**25**	2	'620	20	0	0	2
1	0	1	**25**	3	'15	20	0	0	2
2	0	3	75	'1557		58	0	0	6
Start				Ende		Dauer			
14.30				16.33		02.03			
GEWINNER: VBC SERVETTE STAR-3 - 0									

- Eintrag 'Spielende'
  - ☞ unnötig und falsch!

- Ergebnisse: Satzdauer
  - ☞ Dauer 1. und 2. Satz: sind unrealistsich und sicher falsch
  - ☞ solche Fehler müssen erkannt werden und sind spätestens am Ende des Spiels mittels 'Manual Changes' zu korrigieren

Matchblatteinträge

SET 1

Ⓐ VBC Servette Star-Onex						Start: 14.30	R
I	II	III	IV	V	VI	Punkte	
7	20	8	15	5	13		
X	5	6	7	8	9		
10	11	14	17	18	22		
24	25					" T "	

Ⓑ Volley Schönenwerd II						Ende: 05.52	S
I	II	III	IV	V	VI	Punkte	
2	7	4	11	13	3		
1	2	4	6	8	10		
11	12	13	14	15	16		
18						" T " 13:16 15:22	

SET 2

Ⓑ Volley Schönenwerd II						Start: 05.55	R
I	II	III	IV	V	VI	Punkte	
3	2	7	4	11	13		
X	1	2	4	5	6		
7	8	9	10	11	12		
16	18	19	20			" T " 1:3 9:16	

Ⓐ VBC Servette Star-Onex						Ende: 16.15	S
I	II	III	IV	V	VI	Punkte	
13	7	20	8	15	5		
0	3	5	8	9	10		
12	13	16	17	18	19		
21	22	24	25			" T " 19:15	

SET 3

Ⓐ VBC Servette Star-Onex						Start: 16.18	R
I	II	III	IV	V	VI	Punkte	
7	20	8	15	5	13		
X	1	2	5	6	7		
9	11	14	15	18	20		
21	24	25				" T " 15:15	

Ⓑ Volley Schönenwerd II						Ende: 16.33	S
I	II	III	IV	V	VI	Punkte	
2	7	4	11	13	3		
1	3	4	6	7	8		
10	11	12	16	17	18		
19	20					" T " 11:13 19:23	

SET 4

◯						Start:	
I	II	III	IV	V	VI	Punkte	
						" T "	

◯						Ende:	
I	II	III	IV	V	VI	Punkte	
						" T "	

Matchblatteinträge

Bemerkungen:

Verspäteter Spielbeginn wegen Stau auf der A1. Neuer Spielbeginn 19:15.

- Eintrag verspäteter Spielbeginn
  - ☞ brauchbar (aber nicht vollständig)
  - ☞ *Neuer Spielbeginn 1915 aufgrund verspäteter Anreise Team B Lutry-Lauvaux VB; Stau auf Autobahn A1; Schiedsrichter wurden rechtzeitig informiert.*

Art. 95 Anspielzeitverschiebung

[1] Ein Spiel wird, sofern eine ausreichende und nachweisbare Begründung vorliegt,

a. vom ersten Schiedsrichter um höchstens 30 Minuten verschoben, wenn die entsprechende Mannschaft diesen vor dem offiziellen Spielbeginn informiert;

Matchblatteinträge

Remarques:

Verspäteter Spielbeginn (1815) aufgrund verspäteter Anreise Genève Volley (Unfall/Stau auf A1; frühzeitige Information der Schiedsrichter).

- Eintrag verspäteter Spielbeginn
  - ☞ zweckmässig

Art. 95 Anspielzeitverschiebung

[1] Ein Spiel wird, sofern eine ausreichende und nachweisbare Begründung vorliegt,

a. vom ersten Schiedsrichter um höchstens 30 Minuten verschoben, wenn die entsprechende Mannschaft diesen vor dem offiziellen Spielbeginn informiert;

Matchblatteinträge

- ☞ Wir müssen unseren Job **richtig** machen!
- ☞ **Wir müssen uns verbessern!**
- ☞ 'room to improve'!

Impressionen 'room to improve'

Impressionen 'room to improve'

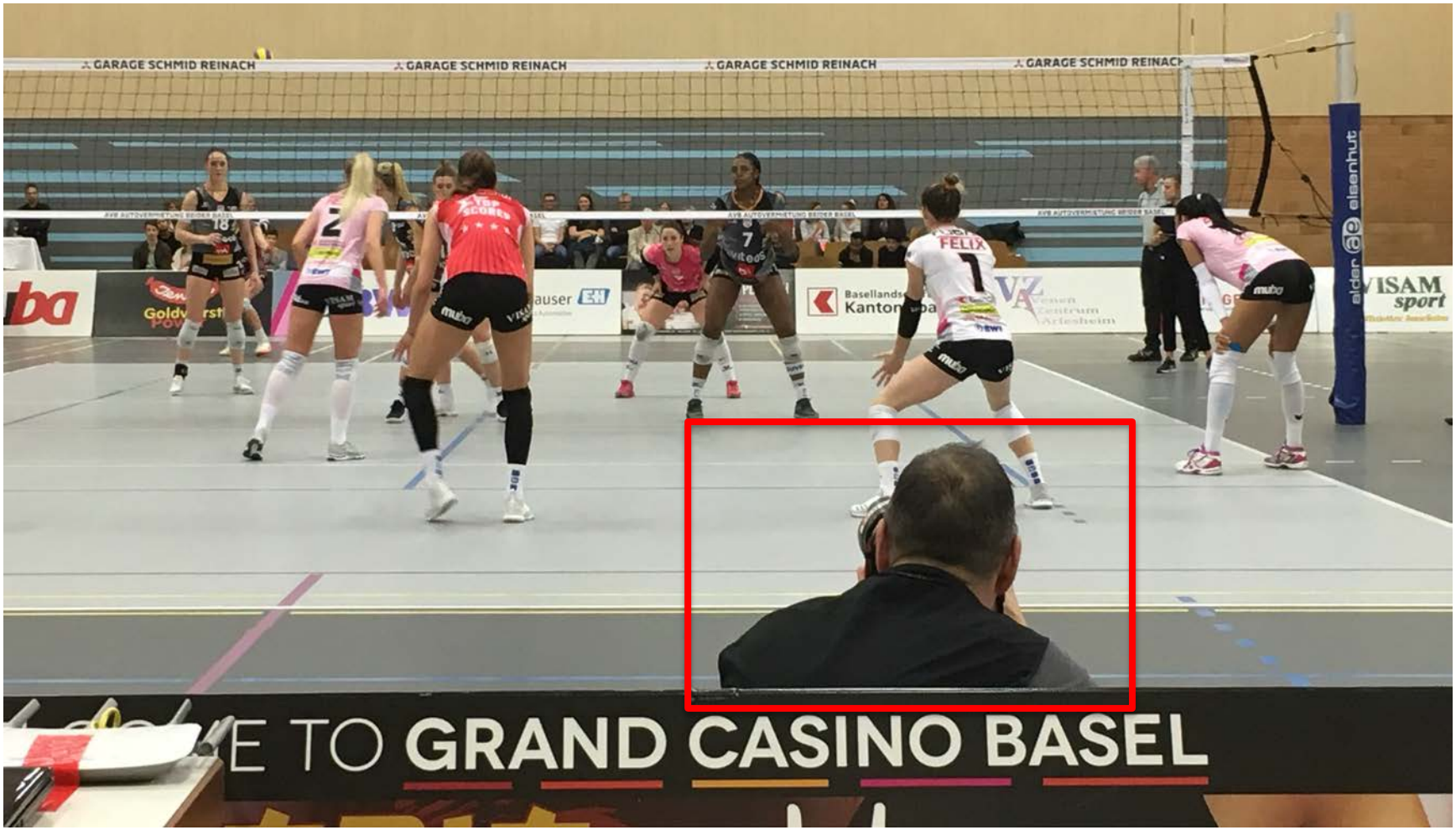

Impressionen 'room to improve'

Impressionen 'room to improve'

Ⓑ Sm'Aesch Pfeffingen		
Nr.	Name des Spielers	
3	ZAUGG LIVIA	LFP
4	SCHOTTROFF GABI	LFP
6	MATTER MADLAINA	LFP
7	SCHWöRER ANIKA	LFP
9	GROZER DORA	NOT
10	VENTURA JESSICA	NOT
11	TAYLOR TASHIMA	NOT
12	SALADIN LIVIA	NOT
13	WERFELI LEA	LFP
17	MAEDER ANNALEA	LFP
		LIBE
L	1 KRISTEN HAHN	Not-
		OFFIZI
T	Vollmer Andreas	
TA	Boieri Riccardo	
TA2	Stravs Alexander	
A	Fabien Solenn	
P	Schmidt Michael	

4.1.1 For the match, a team may consist of up to 12 players, plus

– Coaching Staff: one coach, **a maximum of two assistant coaches,**
– Medical Staff: one **team therapist** and one medical doctor.

Impressionen 'room to improve'

23	1st REFEREE
23.1	LOCATION
	The 1st referee carries out his/her functions standing on a referee's stand located at one end of the net on the opposite side to the scorer. His/her view must be approximately 50 cm above the net.

Impressionen – aus aller Welt

Fragen/Diskussion

"Play, Protest or Delay"

SwissVolley

Wir danken unseren Partnern und Sponsoren

Nous remercions nos partenaires et nos sponsors

coop die Mobiliar bls schulthess klinik